

JANEIRO 2026

1ª e 2ª SÉRIES ENS. MÉDIO/ Unidade: Barra

| domingo | segunda-feira | terça-feira | quarta-feira | quinta-feira | sexta-feira | sábado |
|---------|---------------|--|---|---|-------------|--------|
| | | | | 1 Dia da Paz Mundial (FERIADO) | 2 | 3 |
| 4 | 5 | 6 | 7 | 8 | 9 | 10 |
| 11 | 12 | 13 | 14 | 15 | 16 | 17 |
| 18 | 19 | 20 Dia de São Sebastião Padroeiro do Rio de Janeiro (FERIADO) | 21 | 22 | 23 | 24 |
| 25 | 26 | 27 | 28 Reunião de Responsáveis 1ª série às 15h 2ª série às 16h15 3ª série às 17h30 | 29 | 30 | 31 |

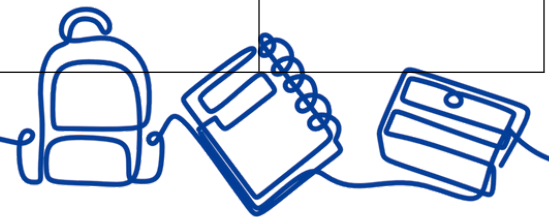

FEVEREIRO 2026

1ª e 2ª SÉRIES ENS. MÉDIO/ Unidade: Barra

| domingo | segunda-feira | terça-feira | quarta-feira | quinta-feira | sexta-feira | sábado |
|---------|--|------------------------------|---|---|--|--------------------------------|
| 1 | 2 Início do ano letivo 2026 INÍCIO DO 1º TRIM  | 3 | 4 | 5 | 6 | 7 Reunião Geral de Docentes |
| 8 | 9 | 10 | 11 | 12 Comemoração ao Valentine's Day  | 13 Baile de Carnaval  | 14 |
| 15 | 16 Carnaval (Dia Livre para os alunos) | 17 Carnaval (FERIADO) | 18 Carnaval (Dia Livre para os alunos) | 19 Carnaval (Dia Livre para os alunos) | 20 Carnaval (Dia Livre para os alunos) | 21 |
| 22 | 23 TRILHA DE APRENDIZAGEM | 24 TRILHA DE APRENDIZAGEM | 25 TRILHA DE APRENDIZAGEM | 26 TRILHA DE APRENDIZAGEM | 27 TRILHA DE APRENDIZAGEM | 28 |

TOTAL DE AULAS: 15 DIAS

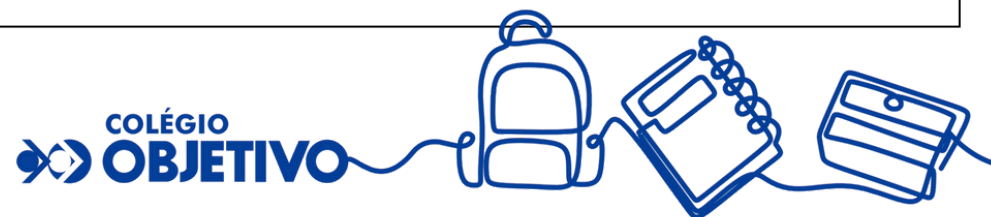

MARÇO 2026

1ª e 2ª SÉRIES ENS. MÉDIO/ Unidade: Barra

| domingo | segunda-feira | terça-feira | quarta-feira | quinta-feira | sexta-feira | sábado |
|---------|--|--|------------------------------|---------------------------|-------------------------|--------|
| 1 | 2 AV1: PORT./ LITERATURA / REDAÇÃO | 3 AV1: GEO./ BIOLOGIA | 4 AV1: QUI./ FILOSOFIA | 5 AV1: MAT./ SOCIO. | 6 AV1: HIST./ FÍSICA | 7 |
| 8 | 9 SEMANA PARA AV1 DE INGLÊS (APLICADA NO TEMPO DA DISCIPLINA) | 10 | 11 | 12 | 13 | 14 |
| 15 | 16 | 17 Saint Patrick's Day  Venha de Verde! | 18 | 19 | 20 | 21 |
| 22 | 23 | 24 | 25 | 26 | 27 | 28 |
| 29 | 30 TRILHA DE APRENDIZAGEM | 31 TRILHA DE APRENDIZAGEM | | | | |

TOTAL DE AULAS: 22 DIAS

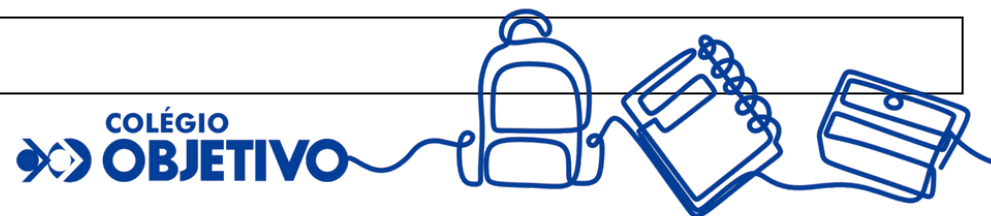

ABRIL 2026

1ª e 2ª SÉRIES ENS. MÉDIO/ Unidade: Barra

| domingo | segunda-feira | terça-feira | quarta-feira | quinta-feira | sexta-feira | sábado |
|-------------------------------|--|----------------------------|---|--|--|--------------------------------------|
| | | | 1 TRILHA DE APRENDIZAGEM | 2 TRILHA DE APRENDIZAGEM | 3 Sexta-Feira da Paixão (FERIADO) | 4 |
| 5 Páscoa | 6 AV2: PORT./ LITERATURA/ RED. | 7 AV2: GEO./ BIOLOGIA | 8 AV2: QUI./ FILOSOFIA | 9 AV2: MAT./ SOCIO. | 10 AV2: HIST. / FÍSICA | 11 |
| 12 | 13 Feira do Livro SEMANA PARA AV2 DE INGLÊS (APLICADA NO TEMPO DA DISCIPLINA) | 14 Feira do Livro | 15 2ª CHAMADA AV1/AV2 - LINGUAGENS (Contraturno) | 16 2ª CHAMADA AV1/AV2 – MAT. / CIÊNCIAS HUMANAS (Contraturno) | 17 2ª CHAMADA AV1/AV2- CIÊNCIAS DA NATUREZA (Contraturno) | 18 Dia Nacional do Livro Infantil |
| 19 Dia da Cultura Indígena | 20 | 21 Tiradentes (FERIADO) | 22 Descobrimento do Brasil | 23 Dia de São Jorge (FERIADO) | 24 | 25 |
| 26 | 27 | 28 SIMULADO 1º DIA | 29 | 30 2ª CHAMADA AV1/AV2- INGLÊS (Contraturno) | | |

TOTAL DE AULAS: 19 DIAS

MAIO 2026

1ª e 2ª SÉRIES ENS. MÉDIO/ Unidade: Barra

| domingo | segunda-feira | terça-feira | quarta-feira | quinta-feira | sexta-feira | sábado |
|-----------------------|--|--|---|--|---|------------------------------|
| | | | | | 1 Dia do Trabalho (FERIADO) | 2 |
| 3 | 4 SIMULADO 2º DIA | 5 Semana das Profissões | 6 Semana das Profissões | 7 Semana das Profissões | 8 Semana das Profissões | 9 |
| 10 Dia das Mães | 11 2ª CHAMADA SIMULADO 1º DIA | 12 | 13 2ª CHAMADA SIMULADO 2º DIA | 14 | 15 FIM DO 1º TRIM. | 16 |
| 17 | 18 INÍCIO DO 2º TRIM. | 19 | 20 | 21 | 22 BOLETIM 1º TRI | 23 |
| 24 | 25 | 26 RECUPERAÇÃO 1º TRI: LINGUAGENS E INGLÊS (Contraturno) | 27 RECUPERAÇÃO 1º TRI: CIÊNCIAS HUMANAS (Contraturno) | 28 RECUPERAÇÃO 1º TRI: MATEMÁTICA (Contraturno) | 29 RECUPERAÇÃO 1º TRI: CIENC. DA NATUREZA (Contraturno) | 30 Reunião de Docentes |
| 31 | | | | | | |

TOTALDE AULAS: 20 DIAS



JUNHO 2026

1ª e 2ª SÉRIES ENS. MÉDIO/ Unidade: Barra

| domingo | segunda-feira | terça-feira | quarta-feira | quinta-feira | sexta-feira | sábado |
|---------------------------|---|-----------------------------|------------------------------|--|---|--|
| | 1 Início do Projeto Maratona de Redação | 2 | 3 | 4 Corpus Christi (Feriado) | 5 Dia do meio ambiente (Dia Livre para os alunos)  | 6 |
| 7 POSSÍVEL 1º EQ UERJ | 8 TRILHA DE APRENDIZAGEM | 9 TRILHA DE APRENDIZAGEM | 10 TRILHA DE APRENDIZAGEM | 11 ABERTURA DA COPA DO MUNDO TRILHA DE APRENDIZAGEM | 12 BOLETIM 1º TRICOM RECUP TRILHA DE APRENDIZAGEM | 13 |
| 14 POSSÍVEL 1º EQ UERJ | 15 AV1: PORT./ LITERATURA/RED. Reunião de Responsáveis 2ª série: 16h 1ª série: 17h15 | 16 AV1: GEO./ BIOLOGIA | 17 AV1: QUI./ FILOSOFIA | 18 AV1: MAT./ SOCIO. | 19 AV1: HIST./ FÍSICA | 20 Festa Junina "Homenagem a Dominginhos, o Rei do Baião."  |
| 21 | 22 SEMANA PARA AV1 DE INGLÊS (APLICADA NO TEMPO DA DISCIPLINA) | 23 | 24 | 25 | 26 | 27 |
| 28 | 29 | 30 | | | | |

TOTAL DE AULAS: 21 DIAS



JULHO 2026

1ª e 2ª SÉRIES ENS. MÉDIO/ Unidade: Barra

| domingo | segunda-feira | terça-feira | quarta-feira | quinta-feira | sexta-feira | sábado |
|---------|----------------------------------|----------------------------------|----------------------------------|----------------------------------|---|--------|
| | | | 1 | 2 | 3 | 4 |
| 5 | 6 TRILHA DE APRENDIZAGEM | 7 TRILHA DE APRENDIZAGEM | 8 TRILHA DE APRENDIZAGEM | 9 TRILHA DE APRENDIZAGEM | 10 TRILHA DE APRENDIZAGEM Finalização do Projeto Maratona de Redação | 11 |
| 12 | 13 AV2: PORT./ LITERATURA/RED | 14 AV2: GEO./BIOLOGIA | 15 AV2: QUI./ FILOSOFIA | 16 AV2: MAT./ SOCIO. | 17 AV2: HIST./ FÍSICA Fim do 1º semestre | 18 |
| 19 | 20 (Dia Livre para os alunos) | 21 (Dia Livre para os alunos) | 22 (Dia Livre para os alunos) | 23 (Dia Livre para os alunos) | 24 (Dia Livre para os alunos) | 25 |
| 26 | 27 (Dia Livre para os alunos) | 28 (Dia Livre para os alunos) | 29 (Dia Livre para os alunos) | 30 (Dia Livre para os alunos) | 31 (Dia Livre para os alunos) | |

TOTAL DE AULAS: 13 DIAS

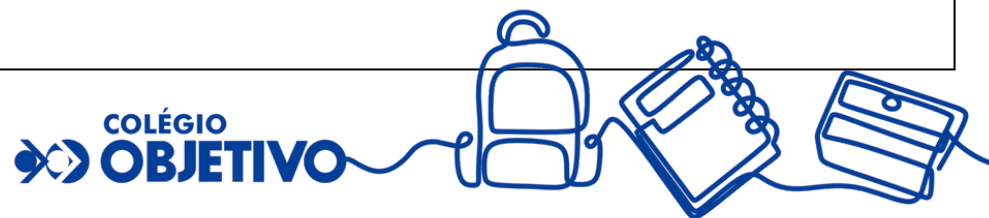

AGOSTO 2026

1ª e 2ª SÉRIES ENS. MÉDIO/ Unidade: Barra

| domingo | segunda-feira | terça-feira | quarta-feira | quinta-feira | sexta-feira | sábado |
|------------------------------|--|-------------|--|--|--|------------------------------|
| | | | | | | 1 |
| 2 | 3 Início do 2º semestre | 4 | 5 2ª CHAMADA AV1/AV2- LINGUAGENS (Contraturno) | 6 2ª CHAMADA AV1/AV2- MAT. E CIÊNCIAS HUMANAS (Contraturno) | 7 2ª CHAMADA AV1/AV2- CIÊNCIAS DA NATUREZA (Contraturno) | 8 |
| 9 Dia dos Pais | 10 SEMANA PARA AV2 DE INGLÊS (APLICADA NO TEMPO DA DISCIPLINA) | 11 | 12 | 13 | 14 | 15 |
| 16 | 17 2ª CHAMADA AV1/AV2 INGLÊS (Contraturno) | 18 | 19 | 20 | 21 | 22 Dia do Folclore |
| 23 | 24 SIMULADO 1º DIA | 25 | 26 | 27 | 28 SIMULADO 2º DIA | 29 Reunião de Docentes |
| 30 POSSÍVEL 2º EQ UERJ | 31 INÍCIO DO 3º TRIM. 2ª CHAMADA SIMULADO 1º DIA | | | | | |

TOTAL DE AULAS: 21 DIAS

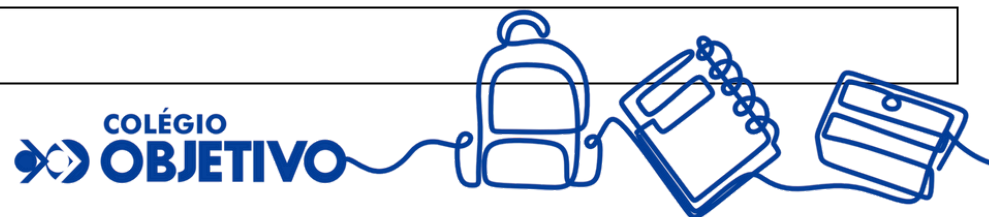

SETEMBRO 2026

1ª e 2ª SÉRIES ENS. MÉDIO/ Unidade: Barra

| domingo | Segunda-feira | terça-feira | quarta-feira | quinta-feira | sexta-feira | sábado |
|------------------------------|--|--|--|---|--|--|
| | | 1 2ª CHAMADA SIMULADO 2º DIA | 2 BOLETIM 2º TRI | 3 RECUPERAÇÃO 2º TRI: LINGUAGENS E INGLÊS (Contraturno) | 4 Rock In Rio (Sem contraturno) | 5 Rock In Rio |
| 6 Rock In Rio | 7 Independência do Brasil (FERIADO) Rock In Rio | 8 RECUPERAÇÃO 2º TRI: CIÊNCIAS HUMANAS (Contraturno) | 9 RECUPERAÇÃO 2º TRI: MATEMÁTICA (Contraturno) | 10 RECUPERAÇÃO 2º TRI: CIÊNC. DA NATUREZA (Contraturno) | 11 Rock In Rio (Sem contraturno) | 12 Rock In Rio |
| 13 Rock In Rio | 14 TRILHA DE APRENDIZAGEM | 15 TRILHA DE APRENDIZAGEM Reunião de Responsáveis 1ª série: 16h 2ª série: 17h15 | 16 TRILHA DE APRENDIZAGEM | 17 TRILHA DE APRENDIZAGEM | 18 BOLETIM 2º TRI COM RECUP. TRILHA DE APRENDIZAGEM | 19 Spring festival  |
| 20 POSSÍVEL 2º EQ UERJ | 21 AV1: PORT./ LITERATURA/ RED. | 22 AV1: GEO./ BIOLOGIA | 23 AV1: QUI./FILOSOFIA | 24 AV1: MAT./ SOCIO. | 25 AV1: HIST./FÍSICA | 26 OBJETIVO DAY |
| 27 | 28 SEMANA PARA AV1 DE INGLÊS (APLICADA NO TEMPO DA DISCIPLINA) | 29 | 30 | | | |

TOTAL DE AULAS: 22 DIAS

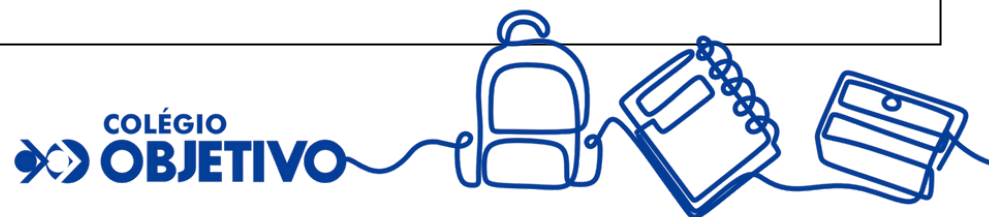

OUTUBRO 2026

1ª e 2ª SÉRIES ENS. MÉDIO/ Unidade: Barra

| domingo | segunda-feira | terça-feira | quarta-feira | quinta-feira | sexta-feira | sábado |
|----------------------------|---|--|--|--|--|--|
| | | | | 1 | 2 | 3 |
| 4 ELEIÇÕES 1º TURNO | 5 | 6 | 7 | 8 | 9 Comemoração ao dia da Criança  | 10 |
| 11 | 12 Dia de Nossa Senhora Aparecida (Feriado) | 13 Jogos Olímpicos  | 14 Jogos Olímpicos  | 15 Dia dos Professores (Feriado) | 16 Jogos Olímpicos  | 17 Jogos Olímpicos  |
| 18 | 19 TRILHA DE APRENDIZAGEM | 20 TRILHA DE APRENDIZAGEM | 21 TRILHA DE APRENDIZAGEM | 22 TRILHA DE APRENDIZAGEM | 23 TRILHA DE APRENDIZAGEM | 24 |
| 25 ELEIÇÕES 2º TURNO | 26 AV2: PORT./ LITERATURA/ RED. | 27 AV2: GEO./ BIOLOGIA | 28 AV2: QUI./ FILOSOFIA | 29 AV2: : MAT./ SOCIO. | 30 AV2: HIST./ FÍSICA | 31 |

TOTAL DE AULAS: 21 DIAS



NOVEMBRO 2026

1ª e 2ª SÉRIES ENS. MÉDIO/ Unidade: Barra

| domingo | segunda-feira | terça-feira | quarta-feira | quinta-feira | sexta-feira | sábado |
|--|--|---|--|---|---|--------|
| 1 ENEM 1º DIA | 2 Dia de Finados (FERIADO) | 3 Festa de Halloween ... 2ª CHAMADA AV1/AV2- LINGUAGENS (Contraturno) | 4 2ª CHAMADA AV1/AV2- MAT. E HUMANAS (Contraturno) | 5 2ª CHAMADA AV1/AV2- CIÊNCIAS DA NATUREZA (Contraturno) | 6 | 7 |
| 8 ENEM 2º DIA | 9 SEMANA PARA AV2 DE INGLÊS (APLICADA NOTEMPO DA DISCIPLINA) | 10 | 11 Reunião de Responsáveis 2ª série: 16h 1ª série: 17h15 | 12 | 13 | 14 |
| 15 Proclamação da República (FERIADO) | 16 | 17 Sessão de Autógrafo Maratona de Redação | 18 | 19 SIMULADO 1º DIA | 20 Consciência Negra (FERIADO) | 21 |
| 22 | 23 2ª CHAMADA AV1/AV2 INGLÊS (Contraturno) | 24 | 25 SIMULADO 2º DIA | 26 Thanksgiving | 27 2ª CHAMADA SIMULADO 1º DIA | 28 |
| 29 | 30 2ª CHAMADA SIMULADO 2º DIA | | | | | |

TOTAL DE AULAS: 19 DIAS



DEZEMBRO 2026

1ª e 2ª SÉRIES ENS. MÉDIO/ Unidade: Barra

| domingo | segunda-feira | terça-feira | quarta-feira | quinta-feira | sexta-feira | sábado |
|------------------------|---|--|--|---|---|------------------------|
| | | 1 | 2 | 3 BOLETIM 3º TRIM. | 4 | 5 |
| 6 | 7 RECUPERAÇÃO 3º TRI: LINGUAGENS E INGLÊS (no turno do aluno) | 8 RECUPERAÇÃO 3º TRI: CIÊNCIAS HUMANAS (no turno do aluno) | 9 RECUPERAÇÃO 3º TRI: MATEMÁTICA (no turno do aluno) | 10 RECUPERAÇÃO 3º TRI: CIÊNCIAS DA NATUREZA (no turno do aluno) | 11 FIM DO 3º TRIM. BOLETIM COM RECUPERAÇÃO TRIMESTRAL | 12 |
| 13 | 14 RECUPERAÇÃO FINAL | 15 RECUPERAÇÃO FINAL | 16 BOLETIM COM RECUPERAÇÃO FINAL | 17 | 18  FORMATURA 9º ANO E 3ª SÉRIE | 19 Férias Escolares |
| 20 | 21 Férias Escolares | 22 Férias Escolares | 23 Férias Escolares | 24 Férias Escolares | 25 Natal (FERIADO) | 26 Férias Escolares |
| 27 Férias Escolares | 28 Férias Escolares | 29 Férias Escolares | 30 Férias Escolares | 31 Ano Novo (FERIADO) | | |

TOTAL DE AULAS: 09 DIAS

TOTAL DE DIAS LETIVOS NO ANO: 203 DIAS

