

LISTA DE MATERIAL

2022

Colégio
 **OBJETIVO**
BARRA

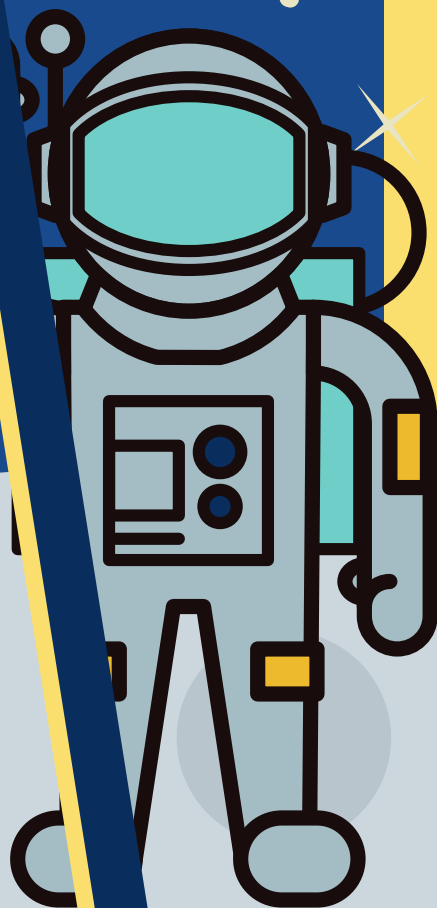

 [objetivobarra](#)

 objetivobarra.com.br

Integral

Itens necessários para a rotina do integral

- () Lençol de elástico
- () Lençol para cobrir
- () Almofada
- () Toalha de Banho
- () Chinelo
- () Uma caixa transparente 4 L com tampa (nome da criança)
- () Shampoo
- () Condicionador
- () Sabonete Líquido
- () Pente ou escova de cabelo
- () Escova, pasta de dente e fio dental
- () Fralda
- () Lenço umedecido
- () 2 trocas do uniforme escolar
- () Garrafa de água
- () Saco identificado com nome para roupa suja
- () Saco identificado com nome para roupa limpa

Atenção: Todos os itens devem conter nome e turma da criança.

Não enviar brinquedos eletrônicos ou objetos de valor. A escola não se responsabiliza pela perda e danos desses materiais.

As refeições do integral competem ao colégio; o lanche da escolaridade deve ser enviado pelo responsável.

Os lençóis serão enviados para casa toda sexta-feira. Na segunda-feira o responsável deve fazer a reposição.

Toalha de banho e roupas sujas serão enviadas todos os dias para renovação na mochila.

Sinalizaremos novos pedidos à medida que os itens forem terminando.

Fazer a entrega da lista à escola durante a última semana de janeiro; antes do início das aulas.

AGENDA PADRÃO DO INTEGRAL SERÁ ENTREGUE NO INÍCIO DO ANO LETIVO